



COMUNE DI CAPANNOLI

PIANO STRUTTURALE E REGOLAMENTO URBANISTICO

Quadro conoscitivo

TAV. N. AG 01

USO DEL SUOLO E VEGETAZIONE

SCALA 1:10.000

Prof. Ing. Giuseppe IMBESI
Capogruppo e coordinatore

Aspetti urbanistici ed ambientali:

Arch. Carlo CARBONE

Urbanista

Arch. Paolo FRANCALACCI

Urbanista

Arch. Paola Nicoletta IMBESI

Urbanista

Prof. Giuseppe MUREDDU

Dinamiche socio economiche e demografiche

Prof. Francesco FERRINI

Agronomo

Prof. Stefano BRUNI

Storico

Aspetti geologici ed idrologici:

Dott. Claudio NENCINI

Geologo, Responsabile e Capogruppo

Dott. Emilio PISTILLI

Geologo

Dott. Luigi BRUNI

Geologo

Prof. Ing. C. VITI

Ingegnere idraulico

Dott. Ing. S. NARDI

Ingegnere idraulico

Novembre 2005

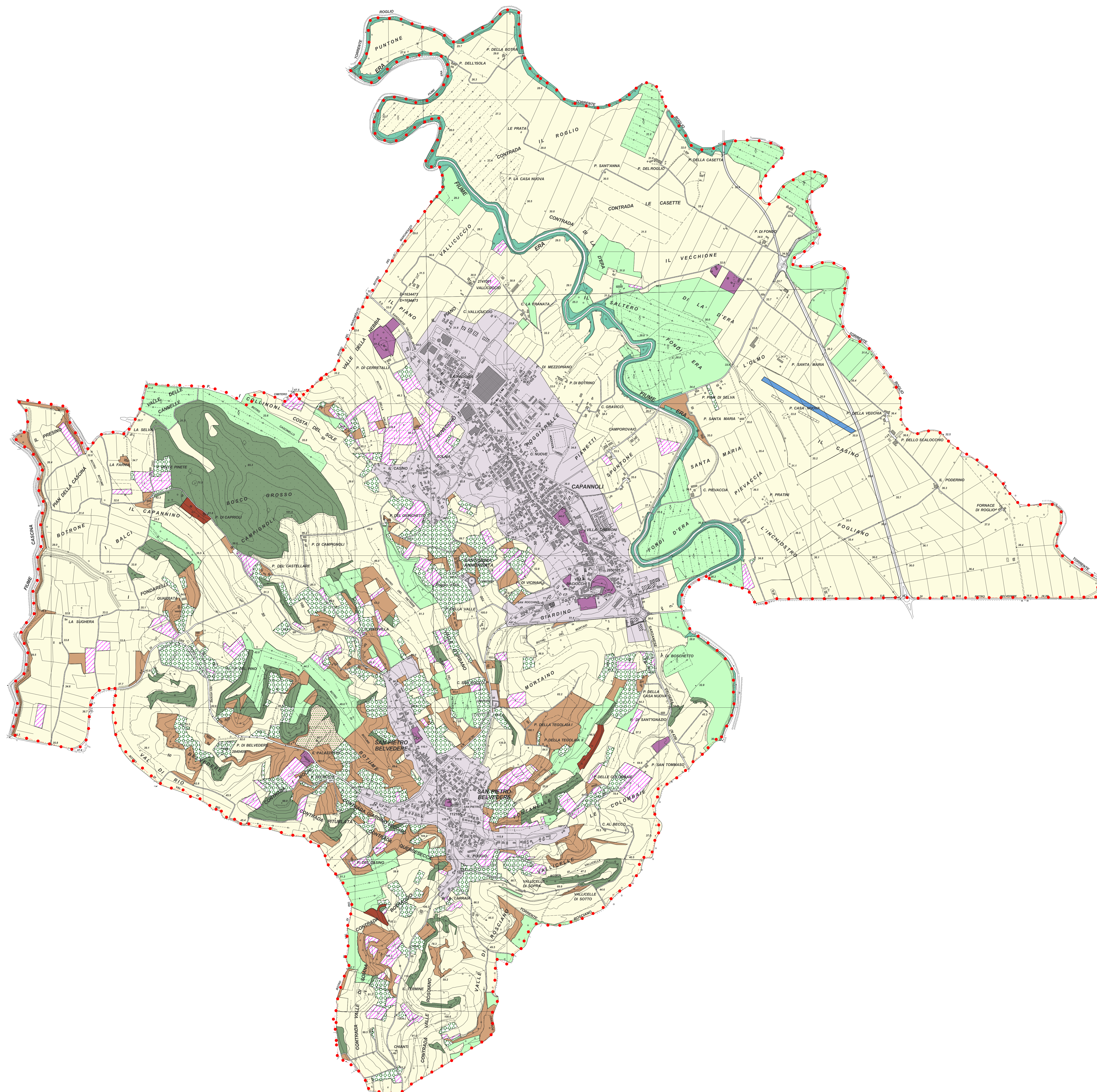

art 32 della NTA del PS e art 56 della NTA del RU:
aggiornamento ed adeguamento del Q.C. alla data del 31.12.2015.

Delibera del C. C. n. del
Responsabile del procedimento: Arch. Maria Antonietta Vocino