

Gruppo di lavoro:
(Urbanisti - Agronomi - Storici - Economisti)

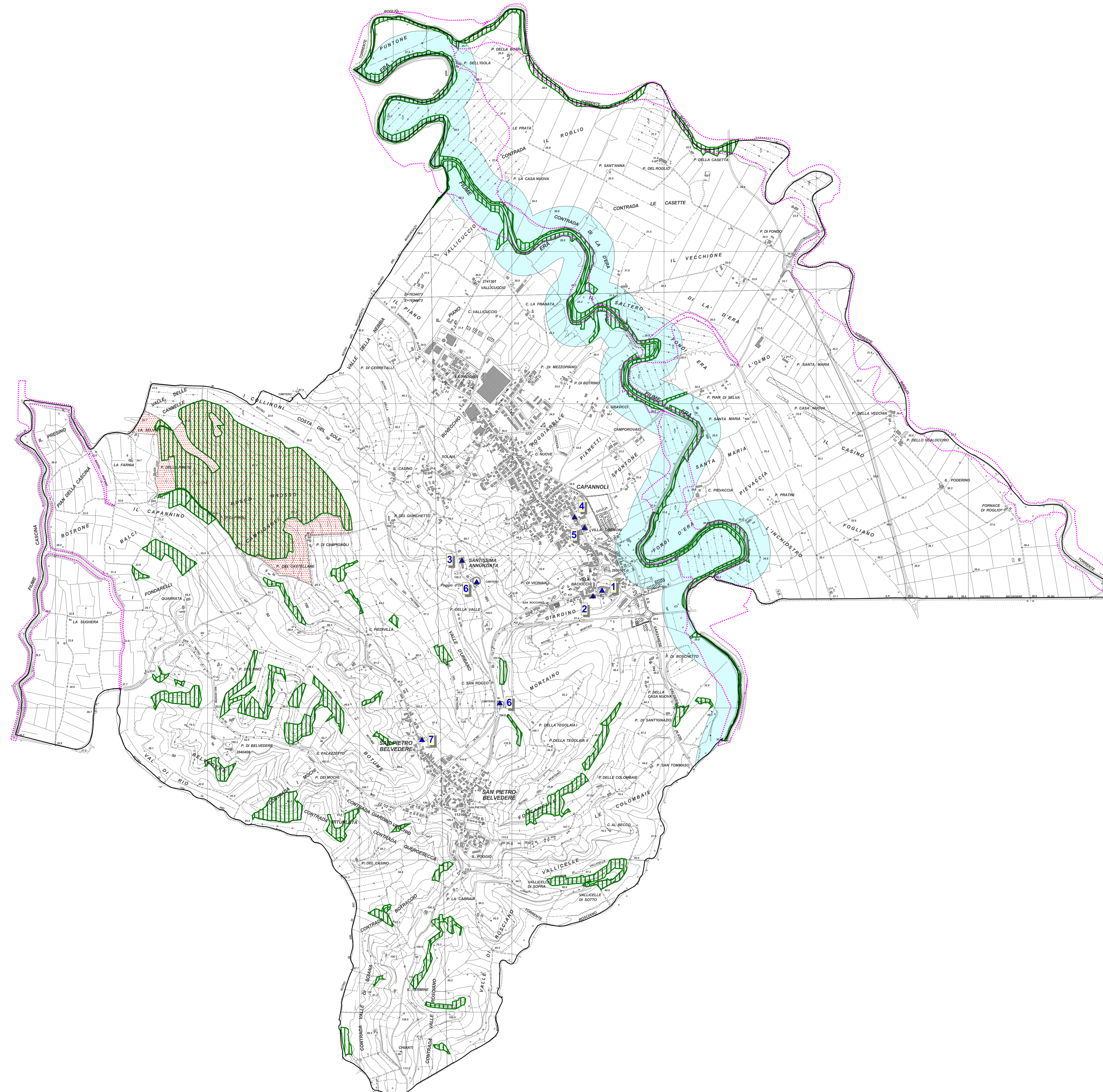

Arch. Carlo	CARBONE	Urbanista
Arch. Paolo	FRANCALACCI	Urbanista
Arch. Paola Nicoletta	IMBESI	Urbanista
Prof. Giuseppe	MUREDDU	Dinamiche socioeconomiche e demografiche
Prof. Francesco	FERRINI	Agronomo
Prof. Stefano	BRUNI	Storico

(Geologi - Ingegneri idraulici)

Dott. Claudio	NENCINI	Geologo, Responsabile e Capogruppo
Dott. Emilio	PISTILLI	Geologo
Dott. Luigi	BRUNI	Geologo
Prof. Ing. C.	VITI	Ingegnere Idraulico
Prof. Ing. S.	PAGLIARA	Ingegnere Idraulico
Dott. Ing. S.	NARDI	Ingegnere Idraulico

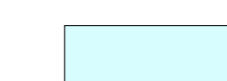

LEGENDA

-  Vincolo fluviale Dlgs. 42/04 art. 142 lett.C
-  Vincolo idrogeologico R.D. 30/12/1923 n°3267 e R.D. 16/05/1926 n°1126
-  Vincolo boschivo Dlgs. 42/04 art. 142 lett G. e L.R. 39/00
-  Vincolo paesaggistico Dlgs. 42/04 art. 136 non presente sul territorio
-  Aree fluvio lacuali di pianura
-  Beni culturali Dlgs. 42/04 art.10, comma 3
-  1 Villa Comunale, già "Baciocchi", già "Pucci"
-  2 Villa Gotti Lega Masi, già Bergighelli con annessa cappella, Sarcofago romano e bassorilievo marmoreo
-  3 Cappella della SS Annunziata
-  4 Complesso Vila del Rosso, il parco, la serra, l'oratorio, annessi rurali e muro di recinzione
-  5 Villa fattoria Zeiro e parco
-  6 Cimitero Comunale
-  7 Villa Ciardi
-  Confine comunale

art 32 della NTA del PS e art 56 della NTA del RU:
aggiornamento ed adeguamento del Q.C. alla data del 31.12.2015.
Delibera del C.C. n. del
Responsabile del procedimento: Arch. Maria Antonietta Vocino